



Atlas de consultation

Janvier 2024

INVENTAIRE DES ZONES D'ACTIVITÉS ÉCONOMIQUES



Inventaire des zones d'activités économiques

- **Un inventaire pour répondre à la loi Climat et Résilience**

En réponse aux attentes de la Loi Climat et Résilience du 22 août 2021 et en application de l'article L318-8-2 du Code de l'urbanisme, la communauté de communes s'est engagée dans une démarche d'inventaire des zones d'activités économiques, tertiaires, artisanales, industrielles, commerciales de son territoire.

- **Le contenu de l'inventaire**

Cet inventaire comporte pour chaque ZAE (article L318-8-2 du code de l'urbanisme) :

- un état parcellaire des unités foncières composant la zone d'activité économique, comportant la surface de chaque unité foncière et l'identification du propriétaire,
- l'identification des occupants de la zone d'activité économique
- le taux de vacance de la zone d'activité économique, calculé en rapportant le nombre total d'unités foncières de la zone d'activité au nombre d'unités foncières qui ne sont plus affectées à une activité assujettie à la cotisation foncière des entreprises prévue à l'article 1447 du code général des impôts depuis au moins deux ans au 1er janvier de l'année d'imposition et qui sont restées inoccupées au cours de la même période

L'Atlas permet de visualiser :

- Une cartographie des unités foncières de chaque zone : une unité foncière est un ensemble de parcelles appartenant à un même propriétaire.
- Un tableau des données, de chaque zone, classées selon la référence de l'unité foncière : parcelles cadastrales, surface, propriétaire(s), occupants et taux de vacance.

- **Précisions méthodologiques**

La réalisation de l'inventaire s'appuie sur un travail de traitement de données issues des bases SIRENE (de l'Insee) et DGFIP (cadastre, fichiers fonciers, locomvac...)

Afin de respecter la confidentialité des données, des informations sur les personnes physiques ne sont pas représentées dans cet Atlas. Cet état des lieux simplifié permet néanmoins de consulter les propriétaires et occupants conformément à la Loi.

Pour certaines entreprises, la base utilisée étant datée du 1/01/2023, certaines entreprises inactives peuvent avoir cessé leur activité, ou bien les entreprises les plus récemment installées n'apparaissent pas.

- **Le taux de vacance rectifié prend en compte des observations réalisées sur le terrain**

Le taux de vacance fiscale est évalué à partir du fichier des locaux vacants de la DGFIP (Locomvac 2023), des fichiers fonciers du Cerema concernant la composition en locaux des unités foncières et du Fichier Sirene consolidé pour la vérification de l'occupation réelle des unités foncières en situation de vacance fiscale. Ce travail a ensuite été consolidé par une phase de vérification terrain pour certaines propriétés, conformément au code de l'urbanisme; ce taux de vacance peut ne pas représenter la réalité de la vacance de courte durée des locaux constatée sur le terrain.

Nom de la ZAE	Nombre d'établissement	Effectif estimé	Nombre d'UF	Surface de la ZAE (ha)	Vacance (%)	Commune(s)	Page
ZA des Muriers	7	89	24	7,3	0	Beaujeu, Quincié-En-Beaujolais	4
Pole économique Pré-aux-Dames Fontenailles	2	0	3	6,7	0	Belleville-En-Beaujolais	8
ZI du Pain Perdu	2	35	6	5,6	0	Belleville-En-Beaujolais	11
Pole industriel Bois Baron Fontenailles	116	722	51	34,1	0	Belleville-En-Beaujolais	14
ZAC Lybertec	20	363	75	173,8	0	Belleville-En-Beaujolais, Charentay, Saint-Georges-De-Reneins	21
Pole industriel des Gouchoux	76	1070	68	66,8	0	Belleville-En-Beaujolais	30
ZAE en projet	0	0	3	3,6	0	Belleville-En-Beaujolais	39
Zone commerciale "Pré de la Cloche"	44	283	22	8,1	0	Belleville-En-Beaujolais	42
Espaces commerciaux Etang-Europe	43	122	12	4,8	0	Belleville-En-Beaujolais	47
ZA de Voujon	11	19	13	3,1	0	Cercié	51
ZA Orcel 1	20	41	20	5,1	0	Corcelles-En-Beaujolais	54
ZA Les Ayolles	0	0	3	6,7	0	Corcelles-En-Beaujolais	58
ZA Orcel 2	2	4	3	4,2	0	Corcelles-En-Beaujolais	60
ZA Les Combes	9	21	12	4,6	0	Fleurie	63
ZA Les Gonnards	10	35	15	4,3	0	Juliénas	66
ZA du Plat	12	11	20	4,4	0	Lancié	69
ZI du Colombier	3	165	9	6,2	0	Deux-Grosnes	73
ZA de Propières ou ZA Hauts de Bornes	5	45	12	4,1	0	Propières	76
ZA Les Treilles	24	109	22	4,8	0	Quincié-En-Beaujolais	79
ZA La Croix de Fer	0	0	5	2,2	0	Saint-Étienne-La-Varenne	83
Pole Economique Saint-Georges-de-Réneins	101	932	75	42,6	5	Saint-Georges-De-Reneins	85
ZA Le grand Pré	15	166	19	5,3	0	Saint-Lager	93
ZA Villeneuve	6	122	11	3,6	0	Taponas	97
ZA Les Marcellins	8	28	19	6,1	0	Villié-Morgon	100

ZA des Muriers

Commune(s) : Beaujeu, Quincié-En-Beaujolais



Compétence

Communale

7,3

hectares

0%

vacance

24

unités
foncières

7

établissements

89

salariés estimés



Nom de la zone : ZA des Muriers

N° Repère	Identifiant Unité foncière	Liste parcellaire	Surface UF (en ha)	Propriétaire	Occupant(s)	Taux de vacance (%)
1	69018000AI0064	69018000AI0064	0,76	Personne physique	Monsieur FABRICE FERRER	0
2	69018000AI0065	69018000AI0065	0	ENEDIS		0
3	69018000AI0066	69018000AI0066	0,32	Personne physique		0
4	69018000AI0076	69018000AI0076	0,04	Personne physique		0
5	69018000AI0077	69018000AI0077	0,06	Personne physique		0
6	69018000AI0079	69018000AI0079	0,02	Personne physique		0
7	69018000AI0080	69018000AI0080	0,01	Personne physique		0
8	69018000AI0083	69018000AI0083	0,2	Personne physique		0
9	69018000AI0085	69018000AI0085	0,16	DEPARTEMENT DU RHONE		0
10	69018000AI0086	69018000AI0086	0,23	DEPARTEMENT DU RHONE		0
11	69018000AI0089	69018000AI0089	0,02	DEPARTEMENT DU RHONE		0
12	69018000AI0147	69018000AI0147	0,05	Personne physique		0
13	69018000AI0149	69018000AI0149	0,03	DEPARTEMENT DU RHONE		0
14	69018000AI0181	69018000AI0181	1,1	EIFFAGE ROUTE CENTRE EST	EIFFAGE ROUTE CENTRE EST	0
15	uf690180007788	69018000AI0087 69018000AI0148 69018000AI0150	0,76	COMMUNE DE BEAUJEU		0

16	uf690180007969	69018000AK0066 69018000AK0192	0,1	Personne physique		0
17	uf690180155721	69018000AI0146 69018000AI0190	0,68	Personne physique	GARAGE GUY FIARD Madame HELOISE RESTIER Monsieur GUY FIARD Monsieur QUENTIN HUGUES-HEBRARD STUDIO FABRICE FERRER	0
18	uf690180216377	69018000AK0210 69018000AK0258 69018000AK0300 69018000AK0301	0,56	MJG DELACHEVALIERE		0
19	uf690180216380	69018000AK0388 69018000AK0392 69018000AK0395 69018000AK0397 69018000AK0399	0,28	SERVICE DEPARTEMENTAL-METROPOLITAIN		0
20	uf690180233707	69018000AK0394 69018000AK0398 69018000AK0401 69018000AK0417 69018000AK0418 69018000AK0419	0,22	COMMUNE DE BEAUJEU		0
21	uf690180233708	69018000AK0407 69018000AK0409 69018000AK0410 69018000AK0412 69018000AK0414 69018000AK0415	0,19	COMMUNE DE BEAUJEU		0
22	uf690180233711	69018000AK0408 69018000AK0411 69018000AK0413 69018000AK0416	0,53	COMMUNAUTE DE COMMUNES SAONE BEAUJOLAIS		0

23	uf690180233727	69018000AI0067 69018000AI0084	0,26	Personne physique	0
24	uf690180233774	69018000AI0063 69018000AI0164 69018000AI0191 69018000AI0192	0,36	Personne physique	0

Pole économique Pré-aux-Dames Fontenailles

Commune(s) : Belleville-En-Beaujolais



Compétence

Intercommunale

6,7
hectares

0%
vacance

3
unités
foncières

2
établissements

0
salariés estimés



Nom de la zone : Pole économique Pré-aux-Dames Fontenailles

N° Repère	Identifiant Unité foncière	Liste parcellaire	Surface UF (en ha)	Propriétaire	Occupant(s)	Taux de vacance (%)
1	69019000AK1214	69019000AK1214	0,39	KURU INVEST IMMO	GARAGE MATHIEU BODET	0
2	uf690190253026	69019000AK0856 69019000AK1211 69019000AK1212 69019000AK1215 69019000AK1216 69019000AK1217 69019000AK1219 69019000AK1220	5,99	COMMUNAUTE DE COMMUNES SAONE BEAUJOLAIS		0
3	uf690190253064	69019000AK1213 69019000AK1218	0,33	COMMUNAUTE DE COMMUNES SAONE-BEAUJOLAIS	OK 4X4 AUTOMOBILE	0

ZI du Pain Perdu

Commune(s) : Belleville-En-Beaujolais



Compétence

Communale

5,6

hectares

0%

vacance

6

unités
foncières

2

établissements

35

salariés estimés



Nom de la zone : ZI du Pain Perdu

N° Repère	Identifiant Unité foncière	Liste parcellaire	Surface UF (en ha)	Propriétaire	Occupant(s)	Taux de vacance (%)
1	69019000AK0885	69019000AK0885	0,02	SYND MIXTE REALISATION LYON BEAUJOLAIS RHONE		0
2	69019000AK1196	69019000AK1196	0,04	COMMUNE DE BELLEVILLE		0
3	uf690190008566	69019000AK0459 69019000AK0711 69019000AK0712 69019000AK0721 69019000AK0846	4,17	SCI CEREGRAIN	MV DIFFUSION	0
4	uf690190008624	69019000AK0842 69019000AK0843 69019000AK0847	0,51	SCI CEREGRAIN		0
5	uf690190233805	69019000AK1191 69019000AK1192 69019000AK1194 69019000AK1195	0,25	COMMUNE DE BELLEVILLE		0
6	uf690190233843	69019000AK1190 69019000AK1193	0,66	SCI PALAUGE	ETS DESRAYAUD ET FILS	0

Pole industriel Bois Baron Fontenailles

Commune(s) : Belleville-En-Beaujolais



Compétence

Communale

34,1

hectares

0%

vacance

51

unités
foncières

116

établissements

722

salariés estimés



Nom de la zone : Pole industriel Bois Baron Fontenailles

N° Repère	Identifiant Unité foncière	Liste parcellaire	Surface UF (en ha)	Propriétaire	Occupant(s)	Taux de vacance (%)
1	69019000AK0181	69019000AK0181	0,38	ROSSELLI		0
2	69019000AK0183	69019000AK0183	0,2	Personne physique	SARL DJ AUTOMOBILES	0
3	69019000AK0205	69019000AK0205	0,21	PSD	LAVAGE BRESSAN RELAIS DU BEAUJOLAIS	0
4	69019000AK0300	69019000AK0300	0,18	COP DE L IMM AK300		0
5	69019000AK0307	69019000AK0307	0,44	IMMOBILIERE BRENON FOUREAU		0
6	69019000AK0318	69019000AK0318 69019000AK0319 69019000AK1004	3,57	Personne physique	AMENAG'IN CGC D.CONCEPTS HFC POLE EMPLOI USINAGE PRECISION LATOUR UPL	0
7	69019000AK0323	69019000AK0323	0,52	SCI MEV	EGO PROD FOUREAU SAS HOLDING LEM MESSAGERIE DES PIERRES DOREES MURGIER SAS SCI BOIS BARON SNM CRANES	0
8	69019000AK0542	69019000AK0542	0,25	Personne physique	CARS'EG LUXURY CONFORTECH PROMAN 203	0
9	69019000AK0593	69019000AK0593	0,4	Personne physique	CMEL VGP	0

10	69019000AK0604	69019000AK0604	0	COMMUNE DE BELLEVILLE		0
11	69019000AK0611	69019000AK0611	0,14	Personne physique	DB I SYSTEMS DBI AUTOMATISME	0
12	69019000AK0792	69019000AK0792	0	COMMUNE DE BELLEVILLE		0
13	69019000AK0797	69019000AK0797	0,39	Personne physique	LA POSTE	0
14	69019000AK0798	69019000AK0798	0,3	Personne physique	DG PROMO MYMOTT-UP PISCIN'ATTITUDE	0
15	69019000AK0803	69019000AK0803	0,59	SCI DU BOULEVARD ROSSELLI	C N B	0
16	69019000AK0806	69019000AK0806	0,45	S M X	EGO SAS	0
17	69019000AK0811	69019000AK0811	1,98	SCI LA CHEVALIERE		0
18	69019000AK0831	69019000AK0831	0,17	LUTHERME	AXE EP BACACIER NORD FLANDRES PROMAN 159 SARL DU GRAND BOURRY	0
19	69019000AK0848	69019000AK0848	2,92	CARTONNAGES DU BEAUJOLAIS		0
20	69019000AK0879	69019000AK0879	0,28	SCI BARGY		0
21	69019000AK1009	69019000AK1009	0,12	MAFAB	MF COLOR	0
22	69019000AK1010	69019000AK1010	0,14	SCI 9007	MRJ 69	0
23	69019000AK1021	69019000AK1021	0,24	AVIVAL	COMMERSENS (Vêtementpro.com)	0
24	69019000AK1162	69019000AK1162 69019000AK1164	0,6	LES COPROPRIETAIRES	BREAK FOOD FC ENERGY IZITAK LE TROPICAL	0

25	69019000AK1189	69019000AK1189	0,03	Personne physique		0
26	69019000AK1221	69019000AK1221	0,28	SCI FILLON		0
27	uf690190008507	69019000AK0781 69019000AK0782	0,05	ZG LIGHTING FRANCE	SARL COURTOIS DAVID	0
28	uf690190008554	69019000AK0597 69019000AK0689 69019000AK0718	1,31	GAMA TECHNOLOGIES		0
29	uf690190008555	69019000AK0331 69019000AK0336 69019000AK0426 69019000AK0512 69019000AK0600 69019000AK0606 69019000AK0769	4,2	GAMA TECHNOLOGIES	BERTHOUD	0
30	uf690190008557	69019000AK0631 69019000AK0693	0,23	DE LA CROIX BUISSON	CHIMIREC CENTRE EST	0
31	uf690190008571	69019000AK0713 69019000AK0788 69019000AK0793 69019000AK0799	0,39	Personne physique	HOLDING LINK PCB SOCIETE ELECTRIQUE DU RHONE	0
32	uf690190008572	69019000AK0694 69019000AK0697	0,23	Personne physique	CAROTTE	0
33	uf690190008579	69019000AK0017 69019000AK0805	0,52	Personne physique	COPHIMEC	0
34	uf690190008584	69019000AK0589 69019000AK0590	0,26	SMPG	SIDREC GROUPE	0
35	uf690190008641	69019000AK0591	2,36	SCI LA SAPINIERE	KILOUTOU	0

		69019000AK0624				
36	uf690190008645	69019000AK0829 69019000AK0830	0,49	MONTEIL JOURDAN IMMOBILIER	ALPAU JOURDAN MONTEIL PAUMAR SARL CAPUCINE	0
37	uf690190008679	69019000AK0617 69019000AK0832	0,2	Personne physique		0
38	uf690190008718	69019000AK0038 69019000AK0724	0,13	Personne physique	HOLDING TRIBOULET RPS COOLING FRANCE	0
39	uf690190008735	69019000AK0155 69019000AK0337	0,16	Personne physique		0
40	uf690190008764	69019000AK0050 69019000AK0415	0,12	Personne physique		0
41	uf690190008847	69019000AK0816 69019000AK0818	0,1	Personne physique	MAINTENANCE THERMIQUE BEAUJOLAISE	0
42	uf690190008995	69019000AK0333 69019000AK0609	0,15	Personne physique		0
43	uf690190178223	69019000AK0549 69019000AK0967	0,12	MAMATHOM		0
44	uf690190178227	69019000AK0802 69019000AK0804	0,54	JALOUVRE	FONDERIE P. BOISSON FILS ET COMPAGNIE GROUPE BOISSON	0
45	uf690190191670	69019000AK0541 69019000AK0543 69019000AK0780 69019000AK0849 69019000AK1022	1,16	GAMA TECHNOLOGIES	GAMA TECHNOLOGIES	0
46	uf690190233851	69019000AK0725	1,57	SCI BRX	FAURY LOGISTIC	0

		69019000AK0767 69019000AK0810			MSCONVOYAGE	
47	uf690190233852	69019000AK0175 69019000AK0338 69019000AK0551 69019000AK0966	0,25	LOCSIB	CRYO SOINS & BIEN ETRE	0
48	uf690190233988	69019000AK0552 69019000AK0553 69019000AK0555 69019000AK0558	0,16	Personne physique	CENTRE DE FORMATION BOULISTE DU BEAUJOLAIS Monsieur FABRICE DESMOLLES SECTEUR BOULISTE BEAUJOLAIS	0
49	uf690190253028	69019000AK0714 69019000AK0715 69019000AK1222	0,53	OGADD	PMC	0
50	uf690190253055	69019000AK0395 69019000AK0398 69019000AK0873 69019000AK0874 69019000AK0877 69019000AK0878	1,02	TRIBOULET IMMOBILIER	TRIBOULET INDUSTRIE	0
51	uf690190253061	69019000AK0815 69019000AK0817	0,12	EJA	COSMELEC	0

Non géolocalisé(s) :

ARTHIME
AXIOVIS
FRANCAISE DE GESTION DE L'ENERGIE
SB ARMATURES
HFC HOLDING
ARCADE LOGISTIQUE
LES BONB'S
SMPG
DVS
INTERALUM PROFILES
FONZIE MOTORS INC
AXONE MEDICAL
Monsieur GERARD CHOPIN
IMPACT DISTRIBUTION
MDB EURL
CHRONOVENTE
BAMBOO FRANCE
PLAN FRANCHISE DISTRIBUTION
CHICHE
KILLOWATTS
L'EFFET PAPILLON
IHL BOURG
AIN SERVICES AUTO
CASA-NOVA MATERIAUX
SYNERGIE

EURL F.A.C.S
B2C DEVELOPPEMENT
MAGE
M2SM
MB DI-FUSION
ARVINE
POSTFOR MAGE
LES PETITES GRENOUILLES
ENTREPRISE DE NETTOYAGE PASCAL
SOCIETE D INJECTION BEAUJOLAISE
HFC FORMATIONS
SARL AJ METAL
METAL EN COULEUR
ADV EMBOUTEILLAGE
AXONE DENTAL
S.B.T.N.
NGBE
MGP
PLANETE DES CHIENS
CHARPENTE COUVERTURE BEAUJOLAISE
CCB
PLANETT SUD EST SARL
POTEL-AVIRON
MENUISERIE GRENOUILLE MATHIEU

ZAC Lybertec

Commune(s) : Belleville-En-Beaujolais, Charentay, Saint-Georges-De-Reneins

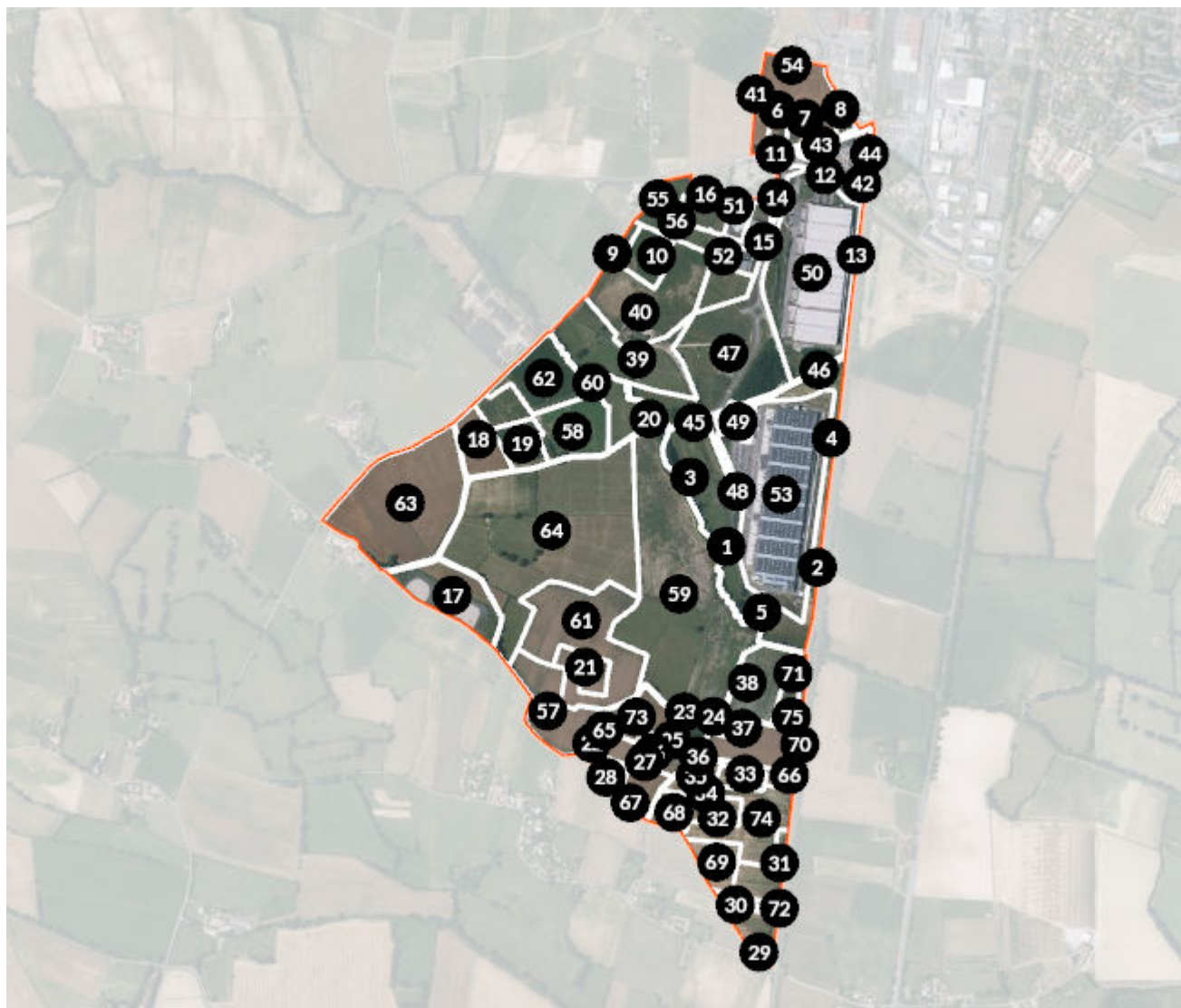

Compétence

Syndicat mixte de

173,8
hectares

0%
vacance

75
unités
foncières

20
établissements

363
salariés estimés



Nom de la zone : ZAC Lybertec

N° Repère	Identifiant Unité foncière	Liste parcellaire	Surface UF (en ha)	Propriétaire	Occupant(s)	Taux de vacance (%)
1	69019000AM0122	69019000AM0122	0,03	SYND MIXTE REALISATION LYON BEAUJOLAIS RHONE		0
2	69019000AM0124	69019000AM0124	0,04	SYND MIXTE REALISATION LYON BEAUJOLAIS RHONE		0
3	69019000AM0134	69019000AM0134	4,15	SYND MIXTE REALISATION LYON BEAUJOLAIS RHONE		0
4	69019000AM0139	69019000AM0139	2,19	SYND MIXTE REALISATION LYON BEAUJOLAIS RHONE		0
5	69019000AM0141	69019000AM0141	3,24	SYND MIXTE REALISATION LYON BEAUJOLAIS RHONE		0
6	69019000AN0063	69019000AN0063	0,63	SYND MIXTE REALISATION LYON BEAUJOLAIS RHONE		0
7	69019000AN0064	69019000AN0064	0,49	SYND MIXTE REALISATION LYON BEAUJOLAIS RHONE		0
8	69019000AN0066	69019000AN0066	0,34	SYND MIXTE REALISATION LYON BEAUJOLAIS RHONE		0
9	69019000AN0080	69019000AN0080	0,35	Personne physique		0
10	69019000AN0081	69019000AN0081	1,48	SYND MIXTE REALISATION LYON BEAUJOLAIS RHONE		0
11	69019000AN0108	69019000AN0108	0	ENEDIS		0
12	69019000AN0177	69019000AN0177	0,94	DEPARTEMENT DU RHONE		0
13	69019000AN0179	69019000AN0179	0,1	SYND MIXTE REALISATION LYON BEAUJOLAIS RHONE		0
14	69019000AN0205	69019000AN0205	0,05	SYND MIXTE REALISATION LYON BEAUJOLAIS RHONE		0
15	69019000AN0208	69019000AN0208	0,7	FINAMUR	AMDI - APPLICATIONS MECANIQUES ET DEVELOPPEMENT BARGREEN	0
16	69019000AN0235	69019000AN0235	0,11	SYND MIXTE REALISATION LYON BEAUJOLAIS RHONE		0

17	690450000D0027	690450000D0027	3,52	SYND MIXTE REALISATION LYON BEAUJOLAIS RHONE	0
18	690450000D0140	690450000D0140	1,85	SYND MIXTE REALISATION LYON BEAUJOLAIS RHONE	0
19	690450000D0141	690450000D0141	1,42	SYND MIXTE REALISATION LYON BEAUJOLAIS RHONE	0
20	690450000D0150	690450000D0150	0,4	Personne physique	0
21	690450000D0162	690450000D0162	1,16	SYND MIXTE REALISATION LYON BEAUJOLAIS RHONE	0
22	692060000G0062	692060000G0062	0,34	SYND MIXTE REALISATION LYON BEAUJOLAIS RHONE	0
23	692060000G0069	692060000G0069	0,3	SYND MIXTE REALISATION LYON BEAUJOLAIS RHONE	0
24	692060000G0070	692060000G0070	0,75	Personne physique	0
25	692060000G0071	692060000G0071	0,72	Personne physique	0
26	692060000G0072	692060000G0072	0,45	Personne physique	0
27	692060000G0073	692060000G0073	0,22	SYND MIXTE REALISATION LYON BEAUJOLAIS RHONE	0
28	692060000G0075	692060000G0075	0,47	SYND MIXTE REALISATION LYON BEAUJOLAIS RHONE	0
29	692060000G0126	692060000G0126	1,47	Personne physique	0
30	692060000G0130	692060000G0130	0,18	SYND MIXTE REALISATION LYON BEAUJOLAIS RHONE	0
31	692060000G0133	692060000G0133	1,6	Personne physique	0
32	692060000G0138	692060000G0138	1,04	Personne physique	0
33	692060000G0142	692060000G0142	0,71	SYND MIXTE REALISATION LYON BEAUJOLAIS RHONE	0
34	692060000G0144	692060000G0144	0,53	GFA DURAND	0
35	692060000G0145	692060000G0145	0,55	SYND MIXTE REALISATION LYON BEAUJOLAIS RHONE	0

36	692060000G0146	692060000G0146	0,06	SYND MIXTE REALISATION LYON BEAUJOLAIS RHONE		0
37	692060000G0149	692060000G0149	0,56	SYND MIXTE REALISATION LYON BEAUJOLAIS RHONE		0
38	692060000G0154	692060000G0154	2,65	SYND MIXTE REALISATION LYON BEAUJOLAIS RHONE		0
39	uf690190008639	69019000AN0094 69019000AN0188 69019000AN0190 69019000AN0192	5,13	SYND MIXTE REALISATION LYON BEAUJOLAIS RHONE		0
40	uf690190008650	69019000AN0082 69019000AN0092 69019000AN0095 69019000AN0096 69019000AN0187 69019000AN0189 69019000AN0191	5,83	SYND MIXTE REALISATION LYON BEAUJOLAIS RHONE		0
41	uf690190008737	69019000AN0061 69019000AN0062	0,77	Personne physique		0
42	uf690190155749	69019000AK0892 69019000AK0894 69019000AN0193 69019000AN0198	1,53	PLATTARD NEGOCE	PLATTARD NEGOCE	0
43	uf690190155750	69019000AN0197 69019000AN0199	0,06	SYND MIXTE REALISATION LYON BEAUJOLAIS RHONE		0
44	uf690190155751	69019000AK0893 69019000AK0895 69019000AN0194 69019000AN0196	0,13	SYND MIXTE REALISATION LYON BEAUJOLAIS RHONE		0
45	uf690190191677	69019000AM0121 69019000AN0212	0,21	SYND MIXTE REALISATION LYON BEAUJOLAIS RHONE		0

46	uf690190191678	69019000AK0918 69019000AM0119 69019000AN0214 69019000AN0215	0,4	SYND MIXTE REALISATION LYON BEAUJOLAIS RHONE		0
47	uf690190216486	69019000AN0087 69019000AN0088 69019000AN0089 69019000AN0173 69019000AN0174 69019000AN0184 69019000AN0186 69019000AN0216 69019000AN0223 69019000AN0226	9,26	SYND MIXTE REALISATION LYON BEAUJOLAIS RHONE		0
48	uf690190216487	69019000AM0142 69019000AM0144	0,35	SYND MIXTE REALISATION LYON BEAUJOLAIS RHONE		0
49	uf690190216506	69019000AM0120 69019000AM0145 69019000AN0213 69019000AN0217	0,8	SYND MIXTE REALISATION LYON BEAUJOLAIS RHONE		0
50	uf690190216655	69019000AN0178 69019000AN0181 69019000AN0183 69019000AN0185	11,15	AZURITE FRANCE PROPCO I SNC	PAUL HARTMANN SAS	0
51	uf690190216659	69019000AN0209 69019000AN0219	0,6	SCI DU BARONBIC	2MPS C.H.S. FRANCE	0
52	uf690190216667	69019000AN0221 69019000AN0224 69019000AN0225 69019000AN0227 69019000AN0230	0,75	SCI MERARD	EMPF EUROPOLISH MERARD PRECISION FINISHING	0

53	uf690190216669	69019000AM0123 69019000AM0135 69019000AM0138 69019000AM0140 69019000AM0143 69019000AM0146	12,41	ELF 2 LYON	ACTION LOGISTICS FRANCE KUEHNE + NAGEL EASYLOG KUEHNE+NAGEL PROMAN 218	0
54	uf690190216885	69019000AN0065 69019000AN0067	3,31	Personne physique		0
55	uf690190253020	69019000AN0211 69019000AN0222 69019000AN0228 69019000AN0229 69019000AN0231 69019000AN0233 69019000AN0237 69019000AN0239	3,9	SYND MIXTE REALISATION LYON BEAUJOLAIS RHONE		0
56	uf690190253054	69019000AN0232 69019000AN0234 69019000AN0236 69019000AN0238	1,21	THESSALONIA	ABELIA PARTICIPATIONS ALBANIA DSJ FINANCES EVEREST ECHAFAUDAGES MONECHAFAUDAGE.COM SCEA DE SAINT JEAN THESSALONIA	0
57	uf690450021519	690450000D0156 690450000D0158 690450000D0159	3,45	GFA DURAND		0
58	uf690450021531	690450000D0142 690450000D0147	4,03	SYND MIXTE REALISATION LYON BEAUJOLAIS RHONE		0
59	uf690450021532	690450000D0153 690450000D0169 690450000D0171	16,24	SYND MIXTE REALISATION LYON BEAUJOLAIS RHONE		0

		690450000D0183			
60	uf690450021534	690450000D0148 690450000D0149	1,63	SYND MIXTE REALISATION LYON BEAUJOLAIS RHONE	0
61	uf690450021538	690450000D0154 690450000D0155 690450000D0157 690450000D0160 690450000D0161 690450000D0163 690450000D0164 690450000D0165 690450000D0166	7,14	SYND MIXTE REALISATION LYON BEAUJOLAIS RHONE	0
62	uf690450021539	690450000D0143 690450000D0144 690450000D0145 690450000D0146	3,03	SYND MIXTE REALISATION LYON BEAUJOLAIS RHONE	0
63	uf690450021542	690450000D0137 690450000D0138 690450000D0139	9,45	SYND MIXTE REALISATION LYON BEAUJOLAIS RHONE	0
64	uf690450021543	690450000D0168 690450000D0170 690450000D0176 690450000D0177 690450000D0182	18,21	SYND MIXTE REALISATION LYON BEAUJOLAIS RHONE	0
65	uf692060098907	692060000G0063 692060000G0074	0,78	GFA DURAND	0
66	uf692060098909	692060000G0141 692060000G0143	0,58	GFA DURAND	0
67	uf692060098945	692060000G0076 692060000G0078	1,31	SYND MIXTE REALISATION LYON BEAUJOLAIS RHONE	0

68	uf692060098946	692060000G0136 692060000G0137	1	SYND MIXTE REALISATION LYON BEAUJOLAIS RHONE	0
69	uf692060098947	692060000G0132 692060000G0134	1,44	SYND MIXTE REALISATION LYON BEAUJOLAIS RHONE	0
70	uf692060098948	692060000G0147 692060000G0148 692060000G0150 692060000G0151	2,42	SYND MIXTE REALISATION LYON BEAUJOLAIS RHONE	0
71	uf692060098955	692060000G0155 692060000G0156	0,59	SYND MIXTE REALISATION LYON BEAUJOLAIS RHONE	0
72	uf692060099473	692060000G0129 692060000G0131	0,37	Personne physique	0
73	uf692060161860	692060000G0064 692060000G0065 692060000G0067 692060000G0068	1,86	Personne physique	0
74	uf692060161861	692060000G0135 692060000G0139	3,56	Personne physique	0
75	uf692060161863	692060000G0152 692060000G0153	0,41	Personne physique	0

Non géolocalisé(s) :

Pole industriel des Gouchoux

Commune(s) : Belleville-En-Beaujolais



Compétence

Intercommunale

66,8

hectares

0%

vacance

68

unités
foncières

76

établissements

1070

salariés estimés

Nom de la zone : Pole industriel des Gouchoux

N° Repère	Identifiant Unité foncière	Liste parcellaire	Surface UF (en ha)	Propriétaire	Occupant(s)	Taux de vacance (%)
1	69019211AH0333	69019211AH0333	0,5	Personne physique	OCCASIONS JULIAN	0
2	69019211AH0521	69019211AH0521	0	COMMUNE DE SAINT JEAN D ARDIERES		0
3	69019211AH0523	69019211AH0523	0	COMMUNE DE SAINT JEAN D ARDIERES		0
4	69019211AH0525	69019211AH0525	0,1	KURU INVEST IMMO	OK 4X4 AUTOMOBILE	0
5	69019211AH0591	69019211AH0591 69019211AH0593 69019211AH0596 69019211AH0597 69019211AH0608	0,21	LES COPROPRIETAIRES	ASSOCIATION DES AMIS DE BOBOSSE EN BEAUJOLAIS CHARCUTERIE BOBOSSE FLEUR'INE LES BOUCHONS D'AMOUR AUVERGNE RHONE ALPES LES RENDEZ-VOUS DE BOBOSSE	0
6	69019211AH0689	69019211AH0689	0,2	SCI DES MURES		0
7	69019211AH0690	69019211AH0690	0,1	Personne physique	ST JEAN PARC AUTOMOBILES	0
8	69019211AH0691	69019211AH0691	0,3	Personne physique		0
9	69019211AH0719	69019211AH0719	0,49	SARL AD2C	P.C.A. QUADRATA INVESTISSEMENT	0
10	69019211AH0720	69019211AH0720	0,43	A S J		0
11	69019211AH0721	69019211AH0721	0,35	JUGNET		0
12	69019211AH0722	69019211AH0722	0,22	DE LA CHIMIE	CHIMIE CENTRE FRANCE LABO 3B	0
13	69019211AH0723	69019211AH0723	0,15	Personne physique		0

14	69019211AH0748	69019211AH0748	1,83	BPCE LEASE IMMO	GIRARDOT INDUSTRIE	0
15	69019211AH0752	69019211AH0752	0,99	NORBAIL IMMOBILIER		0
16	69019211AH0784	69019211AH0784	1,77	NORBAIL IMMOBILIER		0
17	69019211AH0807	69019211AH0807	0,28	COMMUNAUTE DE COMMUNES SAONE BEAUJOLAIS		0
18	69019211AH0932	69019211AH0932	2,55	FINAMUR	SAINT JEAN INDUSTRIES SAINT JEAN UNIVERSITY	0
19	69019211AH0936	69019211AH0936	0,04	GRANGE BRAILLON		0
20	69019211AH0937	69019211AH0937	0,01	PEPIN		0
21	69019211AH1324	69019211AH1324	0,11	Personne physique		0
22	69019211AH1586	69019211AH1586	0,18	SCI DES TEPPEES DE BELLECOUR	TBC INVESTISSEMENTS	0
23	69019211AH1589	69019211AH1589	0,02	Personne physique		0
24	69019211AH1590	69019211AH1590	0,02	Personne physique		0
25	69019211AK0291	69019211AK0291	0,56	SCI CHENE	MINIGO	0
26	69019211AL0038	69019211AL0038	0,12	Personne physique		0
27	69019211AL0111	69019211AL0111	0,59	BEAUVAL DE		0
28	69019211AL0224	69019211AL0224	0,51	FINAMUR	SOCIETE CHAROLAISE DE TRAVAUX PUBLICS	0
29	69019211AL0229	69019211AL0229	0	ENEDIS		0
30	69019211AL0328	69019211AL0328	0,1	Personne physique		0
31	69019211AL0353	69019211AL0353	1,77	POINT G4	LOCATION DE CHAPITEAUX	0
32	69019211AL0368	69019211AL0368	0,93	DEPARTEMENT DU RHONE		0

33	69019211AL0370	69019211AL0370	0,04	GRTGAZ		0
34	69019211AL0383	69019211AL0383	0,29	LES COPROPRIETAIRES	ETABLISSEMENTS CHANU	0
35	69019211AL0438	69019211AL0438	0,97	SCI LES GOUCHOUX	C H M	0
36	69019211AL0448	69019211AL0448	0,44	ENEDIS		0
37	69019211AL0453	69019211AL0453	0,44	Personne physique		0
38	uf690190216475	69019211AL0225 69019211AL0311 69019211AL0698	1,52	EXEL INDUSTRIES		0
39	uf690190216497	69019211AH0756 69019211AH0780 69019211AH0781 69019211AH0809 69019211AH0810 69019211AH0811	0,73	COMMUNAUTE DE COMMUNES SAONE BEAUJOLAIS	Madame DANIELLE GAZE Madame DANIELLE RAMPON Madame IRENE GAILLETON Monsieur LOUIS BURDIN SCI VIVALIS	0
40	uf690190216520	69019211AH1148 69019211AH1149	0,05	COMMUNE DE SAINT JEAN D ARDIERES		0
41	uf690190216527	69019211AH0529 69019211AH0598 69019211AH0604 69019211AH0609	0,16	COMMUNE DE SAINT JEAN D ARDIERES		0
42	uf690190216552	69019211AL0329 69019211AL0330 69019211AL0366 69019211AL0738 69019211AL0740 69019211AL0742 69019211AL0744 69019211AL0745	3,13	GRANDS VINS SELECTION	GRANDS VINS SELECTION GVS GROUP	0

43	uf690190216553	69019211AK0105 69019211AK0130 69019211AK0132 69019211AK0134 69019211AK0136 69019211AK0145 69019211AK0147 69019211AK0180 69019211AK0181 69019211AK0183 69019211AK0184 69019211AL0208 69019211AL0216 69019211AL0455 69019211AL0456	9,69	DUFERCO MOREL	DUFERCO MOREL DUFERCO MOREL QUINCAILLERIE MONSIEUR EURO CHALON SUR SAONE MONSIEUR EURO HAGUENAU MONSIEUR EURO LA SEYNE SUR MER MOREL DISTRIBUTION PROFILS PLAN DE CAMPAGNE BAZAR	0
44	uf690190216556	69019211AL0350 69019211AL0439	1,43	BEAUVAL DE	BALISAGE SECURITE SERVICE B S S GACHON RECUPERATION BEAUJOLAISE MONSIEUR 10 FRANCS LEMPDES MONSIEUR 10 FRANCS MARTIGUES MONSIEUR EURO BOUILLARGUES	0
45	uf690190216564	69019211AH0603 69019211AH0611 69019211AH0624 69019211AH0670 69019211AH0674 69019211AH0679	0,41	SCI GERYVE	HOME J SERVICES	0
46	uf690190216580	69019211AH0779 69019211AK0238	2,75	AS J		0
47	uf690190216599	69019211AH0782 69019211AH0808	0,72	ACB 3	ATELIERS DE CONSTRUCTION DU BEAUJOLAIS	0
48	uf690190216608	69019211AH0582 69019211AH0692	0,89	SCI SAINT JEAN	TRANSPORTS LAHAYE	0

		69019211AH0935				
49	uf690190216619	69019211AL0442 69019211AL0444	1,61	COOP AGRIC APPROV MACON BEAUJOLAIS	LOGISTIQUE ALAINE	0
50	uf690190216621	69019211AH0622 69019211AH0938	0,28	AGC DU RHONE ABC	AGC DU RHONE ABC	0
51	uf690190216625	69019211AH0742 69019211AH0745 69019211AH0933	2,71	A S J		0
52	uf690190216629	69019211AL0468 69019211AL0576 69019211AL0736	0,8	MINJARD	ETABLISSEMENTS LEOS	0
53	uf690190216630	69019211AL0707 69019211AL0708	0,3	MINJARD	MINJARD	0
54	uf690190216632	69019211AH1150 69019211AK0243 69019211AK0245 69019211AK0249 69019211AK0251 69019211AK0256 69019211AK0259 69019211AK0261 69019211AK0265	0,69	AREA FINANCES SAS		0
55	uf690190216636	69019211AL0193 69019211AL0194 69019211AL0310 69019211AL0318	2,04	S B 51 DEVELOPPEMENT	BOISSELLERIE DISTRIBUTION MONSIEUR EURO ANTHY SUR LEMAN MONSIEUR EURO CARCASSONNE MONSIEUR EURO DOLE MONSIEUR EURO ECHIROLLES	0
56	uf690190216645	69019211AL0222 69019211AL0223 69019211AL0737	5,22	SCI 5A IMMOBILIERE	LES ENTREPOTS DU BEAUJOLAIS MAISON JOHANES BOUBEE	0

		69019211AL0739 69019211AL0741 69019211AL0743				
57	uf690190216648	69019211AH0683 69019211AH0688	0,85	BEREZIAT	BELLEVILLE SURGELES	0
58	uf690190216649	69019211AL0067 69019211AL0365	2,22	LOGISTIQUE SAINT JEAN		0
59	uf690190216658	69019211AH0524 69019211AH0812	1,91	SCI DE LARDIERES	GARAGE B. THEVENET PERRIGAULT	0
60	uf690190216662	69019211AH0178 69019211AH0775	0,27	NORBAIL IMMOBILIER	AUTOCARS MAISONNEUVE GIE CDR	0
61	uf690190216799	69019211AL0089 69019211AL0090	0,26	Personne physique	MONSIEUR EURO LA RICAMARIE MONSIEUR EURO MONTELMAR MONSIEUR EURO NEVERS	0
62	uf690190217268	69019211AL0082 69019211AL0451	0,16	Personne physique		0
63	uf690190233801	69019211AH1555 69019211AH1556 69019211AH1558 69019211AH1559 69019211AH1560 69019211AH1561 69019211AH1562 69019211AH1564 69019211AH1565 69019211AH1566	0,42	DEPARTEMENT DU RHONE		0
64	uf690190233855	69019211AL0080 69019211AL0081	0,26	Personne physique		0
65	uf690190253031	69019211AH1285	0,61	EUROSALMON	EUROSALMON	0

		69019211AH1585				
66	uf690190253034	69019211AL0061 69019211AL0062 69019211AL0063 69019211AL0064 69019211AL0068 69019211AL0069 69019211AL0325 69019211AL0326	5,57	LOGISTIQUE ALAINE	SARL CAPUCINE	0
67	uf690190253044	69019211AH0595 69019211AH0681 69019211AH1239 69019211AH1240 69019211AH1474 69019211AH1557 69019211AH1563	0,86	FINAMUR	SARL MAISSON JEAN LUC	0
68	uf690190253047	69019211AL0073 69019211AL0706	0,4	SNC LES GRILLONS		0

Non géolocalisé(s) :
COOP.
AGRIC.APPROV.MACON.BEAUJOLAIS
A.S.J.
LOGISTIQUE SAINT JEAN
GRANDS VINS SELECTION
MACONNAIS-BEAUJOLAIS
LEOS JARDINS SERVICES
SAINT JEAN INDUSTRIES POITOU
JEAN DEMONT DISTRIBUTION
MEGEDEC
AJP PRO
ASSISTANCE GEOTECHN FORAGES FOND
SARL

ZAE en projet

Commune(s) : Belleville-En-Beaujolais



Compétence

Aménageur privé

3,6

hectares

0%

vacance

3

unités
foncières

0

établissements

0

salariés estimés



Nom de la zone : ZAE en projet

N° Repère	Identifiant Unité foncière	Liste parcellaire	Surface UF (en ha)	Propriétaire	Occupant(s)	Taux de vacance (%)
1	uf690190216457	69019211AK0150 69019211AK0153	0,05	DEPARTEMENT DU RHONE		0
2	uf690190216851	69019211AK0151 69019211AK0179 69019211AK0222 69019211AK0224	0,68	Personne physique		0
3	uf690190216878	69019211AK0223 69019211AK0225	0,04	Personne physique		0

Zone commerciale "Pré de la Cloche"

Commune(s) : Belleville-En-Beaujolais



Compétence

Communale

8,1

hectares

0%

vacance

22

unités
foncières

44

établissements

283

salariés estimés

Nom de la zone : **Zone commerciale "Pré de la Cloche"**

N° Repère	Identifiant Unité foncière	Liste parcellaire	Surface UF (en ha)	Propriétaire	Occupant(s)	Taux de vacance (%)
1	69019000AI0293	69019000AI0293	0,33	THOMIMMO		0
2	69019000AI0365	69019000AI0365	0	COMMUNE DE BELLEVILLE		0
3	69019000AI0368	69019000AI0368	0	COMMUNE DE BELLEVILLE		0
4	69019000AI0374	69019000AI0374	0	COMMUNE DE BELLEVILLE		0
5	69019000AI0382	69019000AI0382	0,28	AGIVR SIEGE SOCIAL		0
6	69019000AI0410	69019000AI0410	0,2	SCI OP LOC	LA VIE CLAIRE OPTIHOME	0
7	69019000AI0417	69019000AI0417	0,38	CAT ANNE MARIE BEDIN	ABNY EATS BNY CAPITAL BNY FINANCE FINANCIER DES YABO Madame MELANIE MERLE	0
8	69019000AI0419	69019000AI0419	0,33	STENILAURE		0
9	69019000AI0485	69019000AI0485 69019000AI0490	0,58	LES COPROPRIETAIRES AI 490	CHAUSS'EXPO ESSENC!EL ESSENC!EL PROMOTION HELLOLOC L'ATELIER 691 STYLECO TABARY' SERVICES MULTI VITAL	0
10	69019000AI0486	69019000AI0486 69019000AI0489	0,49	LES COP.DE L'IMM.AI486	FERME EN VILLE L'INSTANT GRILL	0

					RESTAURANT DES SABLONS	
11	69019000AI0492	69019000AI0492	0,01	COMMUNE DE BELLEVILLE		0
12	69019000AI0518	69019000AI0518	0,37	BELLEVILLE	BELLHOTEL LA CHICANE	0
13	69019000AI0599	69019000AI0599	0,77	SCI DU CTM	GARAGE DANIEL SARL WOOD PHOTOS	0
14	69019000AI0656	69019000AI0656	0,02	DEPARTEMENT DU RHONE		0
15	uf690190008574	69019000AI0412 69019000AI0414	0,39	Personne physique		0
16	uf690190008591	69019000AI0502 69019000AI0504	0,09	THOMIMMO		0
17	uf690190008618	69019000AI0501 69019000AI0503	0,09	SCI PREVILLE		0
18	uf690190167076	69019000AI0014 69019000AI0252	0,17	COMMUNE DE BELLEVILLE		0
19	uf690190167078	69019000AI0411 69019000AI0605	0,21	COMMUNE DE BELLEVILLE		0
20	uf690190167087	69019000AI0364 69019000AI0366 69019000AI0369 69019000AI0370 69019000AI0373 69019000AI0375 69019000AI0451 69019000AI0454 69019000AI0456 69019000AI0604	0,35	SCI MAJEK FG	STENIVEST SARL	0

21	uf690190178215	69019000AI0281 69019000AI0405	1,41	THOMIMMO	CER LA CROISEE INTERMARCHE PIZZA MAXI	0
22	uf690190233813	69019000AI0517 69019000AI0655	0,81	SCI PREVILLE	DELATOUR DEMEURES RHONE ALPES HANA GROUP FRANCE HORIZON LOTISSEMENT LA CYBELE LE CLOS DES VIGNES LE FOLU 22 LES MERCIERES Monsieur VINCENT DUCHAMP OLYMPIA PROMOTION OPTIMUM LOTISSEMENT SAS GLYONNAIS SUCYBRI VILLA AURA WORK 2000 - 69	0

Non géolocalisé(s) : SYCLAR
LIBRAIRIE BELLEVILLOISE

Espaces commerciaux Etang-Europe

Commune(s) : Belleville-En-Beaujolais



Compétence

Privé

4,8

hectares

0%

vacance

12

unités
foncières

43

établissements

122

salariés estimés



Nom de la zone : Espaces commerciaux Etang-Europe

N° Repère	Identifiant Unité foncière	Liste parcellaire	Surface UF (en ha)	Propriétaire	Occupant(s)	Taux de vacance (%)
1	69019211AI0176	69019211AI0176 69019211AI0178	0,56	COP DE L IMM AI176	ETABLISSEMENTS THIVENT	0
2	69019211AI0595	69019211AI0595	0,83	CREDIT MUTUEL REAL ESTATE LEASE	LIDL	0
3	69019211AK0082	69019211AK0082	0,08	Personne physique	AUTO CLEAN SERVICES 69 CTAB 69 INDIVISION GIRARDIER	0
4	69019211AK0118	69019211AK0118	0,09	COMMUNE DE SAINT JEAN D ARDIERES		0
5	69019211AK0119	69019211AK0119	0,5	L G DE L'ETANG	GARAGE A&A GIVITEX K-RO GLASS BELVIL AUTO VITRAGE	0
6	69019211AK0260	69019211AK0260	0,31	COMMUNE DE SAINT JEAN D ARDIERES	Monsieur BRUNO BONFILS	0
7	69019211AK0266	69019211AK0266 69019211AK0282	0,42	LES COPROPRIETAIRES	AIME SES AILES CABINET DENTAIRE CAJUTO CABINET DENTAIRE HANALINE CEKIBA JIHYEDO MGSP Madame ALEXANDRA MORTELIER Madame BRIGITTE BARGE Madame CAMILLE GOUR Madame CAMILLE PICARD Madame CELINE BESSON Madame LAETITIA CUFFARO Madame MARGAUX DESPORTES Madame MATHILDE FOURNIER Madame MELDA CIMEN	0

					Madame PAULINE COMTE Madame SANDRINE AURELLE Madame SUSANNE ANTUNES DOS SANTOS Monsieur CARLOS VAZ BRANCO Monsieur JEAN BAPTISTE VOILLOT PHARMACIE DE LA CROISEE SCM ORTHODONTIE DU BEAUJOLAIS SPFPL CECILE RENARD PHARMACIEN SPFPL GAELLE MONTEL PHARMACIEN	
8	69019211AK0267	69019211AK0267	0,11	BIOTOPE	LABELLE NATURE	0
9	69019211AK0289	69019211AK0289	0,19	COMPTOIR GENERAL FERS ET QUINCAILLERIE	COMPTOIR GENERAL FERS ET QUINCAILLERIE	0
10	uf690190216614	69019211AK0258 69019211AK0284	0,54	IMOPOJO	NETTO	0
11	uf690190233827	69019211AK0059 69019211AK0060 69019211AK0094 69019211AK0110 69019211AK0114 69019211AK0116	0,72	IMMO COLRUYT FRANCE	AKGUN CONTROLE TECHNIQUE AUTOMOBILE COLRUYT RETAIL FRANCE JCL Monsieur JEAN CHERVET Monsieur JEAN MORLENS	0
12	uf690190253109	69019211AK0324 69019211AK0325 69019211AK0326	0,35	Personne physique	GOLD & ROLL'S BELLEVILLE GROUPE LYJA	0

ZA de Voujon

Commune(s) : Cercié



Compétence

Communale

3,1
hectares

0%
vacance

13
unités
foncières

11
établissements

19
salariés estimés



Nom de la zone : ZA de Voujon

N° Repère	Identifiant Unité foncière	Liste parcellaire	Surface UF (en ha)	Propriétaire	Occupant(s)	Taux de vacance (%)
1	690360000B0305	690360000B0305 690360000B0308 690360000B0312	0,22	COP DE L IMM B305		0
2	690360000B0339	690360000B0339	0	COMMUNE DE CERCIE		0
3	690360000B0340	690360000B0340	0,37	ROGER DUMAS	LABORATOIRE SICRE OENOLOGIE ROGER DUMAS ROGER DUMAS PARTICIPATIONS	0
4	690360000B0363	690360000B0363	0,05	SC IMMOBILIERE DESPERRIER		0
5	690360000B0364	690360000B0364	0,16	Personne physique		0
6	690360000B0382	690360000B0382	0,41	Personne physique	ID LIFT	0
7	uf690360017886	690360000B0352 690360000B0356	0,44	Personne physique		0
8	uf690360017897	690360000B0351 690360000B0353	0,06	Personne physique		0
9	uf690360017899	690360000B0355 690360000B0357	0,05	Personne physique		0
10	uf690360167737	690360000B0309 690360000B0341	0,1	Personne physique	ART WOOD CONCEPT	0
11	uf690360218359	690360000B0294 690360000B0303 690360000B0306 690360000B0307	0,31	VANELION	MENUISERIE EROYAN EURL	0

		690360000B0311				
12	uf690360235226	690360000B0383 690360000B0385 690360000B0387	0,55	IMMOBILIERE VOUJON	BEL EDIFICE FINANCIERE MURAT GARAGE MURAT Madame ELIANE MAISONNEUVE	0
13	uf690360235230	690360000B0384 690360000B0386	0,15	PELLATT'IMMO 83	CARROSSERIE PELLATTIERO	0

ZA Orcel 1

Commune(s) : Corcelles-En-Beaujolais



Compétence

Communale

5,1

hectares

0%

vacance

20

unités
foncières

20

établissements

41

salariés estimés



Nom de la zone : ZA Orcel 1

N° Repère	Identifiant Unité foncière	Liste parcellaire	Surface UF (en ha)	Propriétaire	Occupant(s)	Taux de vacance (%)
1	69065000AE0395	69065000AE0395	0,22	BEAUJOLAISE		0
2	69065000AE0396	69065000AE0396	0,11	Personne physique		0
3	69065000AE0399	69065000AE0399	0,21	LA LIME	Monsieur ANDRE GROS	0
4	69065000AE0406	69065000AE0406	0,13	SCI LIBERTE	OCCAMAT	0
5	69065000AE0428	69065000AE0428	0,25	LA LIME		0
6	69065000AE0429	69065000AE0429	0,24	Personne physique		0
7	69065000AE0431	69065000AE0431	0,24	Personne physique	ATRIA RESINES	0
8	69065000AE0432	69065000AE0432	0,11	LE TILLEUL	IMSY AUTO	0
9	69065000AE0436	69065000AE0436	0,2	Personne physique	SARL CHEVILLON GILLES	0
10	69065000AE0471	69065000AE0471	0,13	BEAUJOLAISE		0
11	69065000AE0489	69065000AE0489	0,15	Personne physique	ANTEC MD MARASCO GIOVANNI MACONNERIE TRAVAUX PUBLICS MELIBO Madame NATHALIE LAMARCHE Monsieur ANDRE BECKER Monsieur NORBERT PIGUET Monsieur PASCAL JUILLARD NOEL BRIDAY PIGUET CONTROLE PULVE SOCIETE HUMBERT TRADIMEX EUROPE SL	0

12	69065000AE0490	69065000AE0490	0,14	Personne physique		0
13	69065000AE0491	69065000AE0491	0,1	SCI DFJM OLIVEIRA	A.S. RESINES PERE ET FILS	0
14	69065000AE0492	69065000AE0492	0,14	Personne physique		0
15	69065000AE0500	69065000AE0500	0,15	Personne physique		0
16	69065000AE0501	69065000AE0501	0,08	Personne physique		0
17	uf690650030979	69065000AE0438 69065000AE0439 69065000AE0440	0,35	COMMUNE DE CORCELLES EN BEAUJOLAIS		0
18	uf690650030982	69065000AE0397 69065000AE0398	0,26	COMMUNE DE CORCELLES EN BEAUJOLAIS		0
19	uf690650030996	69065000AE0400 69065000AE0407	0,59	LA LIME	COGEFER	0
20	uf690650193293	69065000AE0227 69065000AE0228 69065000AE0458	0,91	SCI DFJM OLIVEIRA	GARAGE FARUK SERTGOZ AUTOMOBILE Garage Faruk Sertgoz	0

ZA Les Ayolles

Commune(s) : Corcelles-En-Beaujolais



Compétence

Privé

6,7

hectares

0%

vacance

3

unités
foncières

0

établissements

0

salariés estimés



Nom de la zone : ZA Les Ayolles

N° Repère	Identifiant Unité foncière	Liste parcellaire	Surface UF (en ha)	Propriétaire	Occupant(s)	Taux de vacance (%)
1	69065000ZA0067	69065000ZA0067	2,49	COMMUNAUTE DE COMMUNES SAONE BEAUJOLAIS		0
2	69065000ZA0068	69065000ZA0068	1,44	COMM COMMUNES BEAUJOLAIS - VAL DE SAONE		0
3	uf690650168597	69065000ZA0069 69065000ZA0070 69065000ZA0080	3,79	COMMUNAUTE DE COMMUNES SAONE BEAUJOLAIS		0

ZA Orcel 2

Commune(s) : Corcelles-En-Beaujolais



Compétence

Intercommunale

4,2
hectares

0%
vacance

3
unités
foncières

2
établissements

4
salariés estimés



Nom de la zone : ZA Orcel 2

N° Repère	Identifiant Unité foncière	Liste parcellaire	Surface UF (en ha)	Propriétaire	Occupant(s)	Taux de vacance (%)
1	69065000AE0474	69065000AE0474	0,4	MEBO	METALLERIES MELINAND BENAS MMB	0
2	uf690650219562	69065000AE0475 69065000AE0476 69065000AE0477 69065000AE0478 69065000AE0479 69065000AE0480 69065000AE0481 69065000AE0482 69065000AE0483	6,03	CHAMBRE DE COMMERCE ET D'INDUSTRIE DE REGION	KOGEL FRANCE	0
3	uf690650219563	69065000AE0484 69065000AE0485 69065000AE0486 69065000AE0487 69065000AE0488	0,96	CHAMBRE DE COMMERCE ET D'INDUSTRIE DE REGION		0

ZA Les Combes

Commune(s) : Fleurie



Compétence

Communale

4,6
hectares

0%
vacance

12
unités
foncières

9
établissements

21
salariés estimés



Nom de la zone : ZA Les Combes

N° Repère	Identifiant Unité foncière	Liste parcellaire	Surface UF (en ha)	Propriétaire	Occupant(s)	Taux de vacance (%)
1	69084000AC0269	69084000AC0269	1,53	SCEA DOMAINE STE SUZANNE	LES PORTE-LANCES DU BEAUJOLAIS SABY CARRELAGE	0
2	69084000AC0272	69084000AC0272	0,69	Personne physique		0
3	69084000AC0273	69084000AC0273	0,54	Personne physique		0
4	69084000AC0464	69084000AC0464	0,1	SCI HCMO	CPS CLIMATIC STIMAFLORE	0
5	69084000AC0468	69084000AC0468	0,11	SCI BS LES COMBES	ENTREPRISE BARRAUD CARRELAGE	0
6	69084000AC0487	69084000AC0487	0,08	HB ET FILS SCI	Madame MONIQUE PAGET	0
7	uf690840040675	69084000AC0423 69084000AC0452	0,16	AGC DU RHONE ABC	Cerfrance	0
8	uf690840040691	69084000AC0483 69084000AC0484	0,18	ECOVIGNE BEAUJOLAIS MACONNAIS	ECOVIGNE BEAUJOLAIS MACONNAIS	0
9	uf690840169233	69084000AC0260 69084000AC0471 69084000AC0475 69084000AC0479	0,66	COMMUNE DE FLEURIE		0
10	uf690840169234	69084000AC0476 69084000AC0477	0,04	COMMUNE DE FLEURIE		0
11	uf690840182243	69084000AC0466 69084000AC0469 69084000AC0473	0,2	COMMUNE DE FLEURIE		0

12	uf690840182249	69084000AC0485 69084000AC0486	0,08	PAUMAMAR	YVES JANIN	0
----	----------------	----------------------------------	------	----------	------------	---

ZA Les Gonnards

Commune(s) : Juliéna



Compétence

Communale

4,3

hectares

0%

vacance

15

unités
foncières

10

établissements

35

salariés estimés



Nom de la zone : ZA Les Gonnards

N° Repère	Identifiant Unité foncière	Liste parcellaire	Surface UF (en ha)	Propriétaire	Occupant(s)	Taux de vacance (%)
1	691030000B0339	691030000B0339	0,65	Personne physique	SUNNYLAN	0
2	691030000B0345	691030000B0345	0,46	Personne physique	ENTREPRISE TETE MICHEL ET SYLVAIN TETE	0
3	691030000B1011	691030000B1011	0,19	SCI LPB	Monsieur DIDIER AUFRAND SARL ATELIER ROUSSOT	0
4	691030000B1018	691030000B1018	0	COMMUNE DE JULIENAS		0
5	691030000B1123	691030000B1123	0,04	COMMUNE DE JULIENAS		0
6	691030000B1125	691030000B1125	0,32	GUIMACLOTI		0
7	691030000B1208	691030000B1208	0,14	BAILLET BREDY AGRO	ECOVIGNE BEAUJOLAIS MACONNAIS	0
8	691030000B1209	691030000B1209	0,1	BAUDRY	ENTREPRISE BAUDRY	0
9	691030000B1210	691030000B1210	0,02	BAUDRY		0
10	uf691030169975	691030000B1272 691030000B1444	0,7	COMMUNE DE JULIENAS		0
11	uf691030169981	691030000B1256 691030000B1443	0,38	COMMUNAUTE DE COMMUNES SAONE BEAUJOLAIS		0
12	uf691030170006	691030000B1267 691030000B1269	0,1	Personne physique		0
13	uf691030182972	691030000B1012 691030000B1013	0,23	SCI R C G	BONIN R G	0

14	uf691030182974	691030000B1015 691030000B1131 691030000B1436	0,27	Personne physique	AUFRAND DIDIER SOCIETE RECONDU DUPERRET	0
15	uf691030239143	691030000B1255 691030000B1268 691030000B1270	0,57	RD-JULIENAS		0

ZA du Plat

Commune(s) : Lancié



Compétence

Intercommunale

4,4
hectares

0%
vacance

20
unités
foncières

12
établissements

11
salariés estimés



Nom de la zone : ZA du Plat

N° Repère	Identifiant Unité foncière	Liste parcellaire	Surface UF (en ha)	Propriétaire	Occupant(s)	Taux de vacance (%)
1	691080000D0423	691080000D0423	0,5	COMMUNAUTE DE COMMUNES SAONE-BEAUJOLAIS		0
2	691080000D0644	691080000D0644	0,03	SCI ROSE ET PAUL		0
3	691080000D0653	691080000D0653	0,03	GFA DES NUGUES		0
4	691080000D0668	691080000D0668	0	COMMUNAUTE DE COMMUNES SAONE BEAUJOLAIS		0
5	691080000D0676	691080000D0676	0,05	CLOS88	PARADIS SPORTS	0
6	691080000D0678	691080000D0678	0,07	LES GALETS DU BORD DE SAONE		0
7	691080000D0679	691080000D0679	0,07	MARIA	RICHARD CHAVANNE TERRASSEMENT VRD	0
8	691080000D0686	691080000D0686	0,02	SYNDICAT MIXTE RIVIERES DU BEAUJOLAIS		0
9	691080000D0690	691080000D0690	0,11	MFM	L ATELIER DES EBENISTES	0
10	691080000D0691	691080000D0691	0,05	LES COPROPRIETAIRES LOCAL INTERCO GYMNASE		0
11	uf691080053036	691080000D0621 691080000D0622	0,16	Personne physique		0
12	uf691080183132	691080000D0409 691080000D0656	0,49	GFA DES NUGUES		0
13	uf691080183138	691080000D0630 691080000D0632 691080000D0638 691080000D0639 691080000D0641 691080000D0646	0,11	SCI S2M	MD PRECISION	0

14	uf691080194749	691080000D0673 691080000D0674 691080000D0675	0,11	BAT	RHONE ALPES SONDAGES	0
15	uf691080194750	691080000D0627 691080000D0648	0,12	ART PAYSAGE THIOLLIER	ART PAYSAGE THIOLLIER	0
16	uf691080194754	691080000D0666 691080000D0667 691080000D0671 691080000D0677	0,1	Personne physique	AFRAP HOLDING DFMECA	0
17	uf691080239402	691080000D0692 691080000D0695	0,02	COMMUNE DE LANCIE		0
18	uf691080239404	691080000D0651 691080000D0682 691080000D0683 691080000D0684 691080000D0685 691080000D0687 691080000D0688 691080000D0689	1,04	COMMUNAUTE DE COMMUNES SAONE BEAUJOLAIS		0
19	uf691080257743	691080000D0406 691080000D0625 691080000D0654 691080000D0655 691080000D0657 691080000D0658	0,77	CYMA	DES'IMMO DESIGAUD	0
20	uf691080257744	691080000D0626 691080000D0631 691080000D0633 691080000D0635 691080000D0637 691080000D0640	0,85	COMMUNAUTE DE COMMUNES SAONE-BEAUJOLAIS		0

		691080000D0642				
		691080000D0650				
		691080000D0672				
		691080000D0693				
		691080000D0694				
		691080000D0696				

Non géolocalisé(s) : KOURBE SPV2
MACY

ZI du Colombier

Commune(s) : Deux-Grosnes



Compétence

Communale

6,2
hectares

0%
vacance

9
unités
foncières

3
établissements

165
salariés estimés



Nom de la zone : ZI du Colombier

N° Repère	Identifiant Unité foncière	Liste parcellaire	Surface UF (en ha)	Propriétaire	Occupant(s)	Taux de vacance (%)
1	69135000AL0293	69135000AL0293	0,26	Personne physique		0
2	69135000AL0305	69135000AL0305	0,16	CORICO		0
3	69135000AL0309	69135000AL0309	0,32	CORICO		0
4	69135000AL0310	69135000AL0310	0,26	CORICO		0
5	69135000AL0311	69135000AL0311	0,49	COMMUNAUTE COMMUNES DU HAUT BEAUJOLAIS		0
6	69135000AL0312	69135000AL0312	0,01	COMMUNE DE MONSOLS		0
7	69135000AP0258	69135000AP0258	0,42	SCI DU COLOMBIER	ETS JANDARD	0
8	69135000AP0281	69135000AP0281	0,32	SCI PSAD IMMO	SARL PIERRE SIMON	0
9	uf691350183959	69135000AP0048 69135000AP0054 69135000AP0207 69135000AP0209 69135000AP0211 69135000AP0212 69135000AP0213 69135000AP0214 69135000AP0218 69135000AP0220 69135000AP0221 69135000AP0225 69135000AP0226 69135000AP0227 69135000AP0228 69135000AP0230	3,59	CORICO	CORICO	0

	69135000AP0231			
	69135000AP0232			
	69135000AP0233			
	69135000AP0234			
	69135000AP0235			
	69135000AP0236			
	69135000AP0237			
	69135000AP0238			
	69135000AP0239			
	69135000AP0240			
	69135000AP0248			
	69135000AP0252			
	69135000AP0255			

ZA de Propières ou ZA Hauts de Bornes

Commune(s) : Propières



Compétence

Communale

4,1

hectares

0%

vacance

12

unités
foncières

5

établissements

45

salariés estimés



Nom de la zone : ZA de Propières ou ZA Hauts de Bornes

N° Repère	Identifiant Unité foncière	Liste parcellaire	Surface UF (en ha)	Propriétaire	Occupant(s)	Taux de vacance (%)
1	69161000AC0219	69161000AC0219	0,08	Personne physique		0
2	69161000AC0220	69161000AC0220	0,11	SCI IMMO RIGAUD	SAINT RIGAUD EDITION	0
3	69161000AC0221	69161000AC0221	0,13	COMMUNE DE PROPIERES		0
4	69161000AC0237	69161000AC0237	0	Personne physique		0
5	69161000AC0239	69161000AC0239	0,29	T D-DISTRIBUTION THEVENIN-DUCROT-DISTRIBUTION		0
6	69161000AC0240	69161000AC0240	0,2	COMMUNAUTE COMMUNES DU HAUT BEAUJOLAIS		0
7	69161000AC0292	69161000AC0292	0,01	COMMUNE DE PROPIERES		0
8	uf691610077627	69161000AC0222 69161000AC0223	0,13	Personne physique		0
9	uf691610077832	69161000AC0208 69161000AC0236	0,32	Personne physique	SORNAY ASSOCIES	0
10	uf691610243087	69161000AC0184 69161000AC0269 69161000AC0291	0,23	Personne physique	PROXI	0
11	uf691610260395	69161000AC0225 69161000AC0226	0,36	LES HAUTS DE BORNES		0
12	uf691610260396	69161000AC0216 69161000AC0217 69161000AC0218 69161000AC0245 69161000AC0249	1,55	LES HAUTS DE BORNES	EBS SERVICES MENUISERIE SORNAY	0

	69161000AC0270			
	69161000AC0273			
	69161000AC0274			
	69161000AC0276			

ZA Les Treilles

Commune(s) : Quincié-En-Beaujolais



Compétence

Intercommunale

4,8

hectares

0%

vacance

22

unités
foncières

24

établissements

109

salariés estimés

Nom de la zone : ZA Les Treilles

N° Repère	Identifiant Unité foncière	Liste parcellaire	Surface UF (en ha)	Propriétaire	Occupant(s)	Taux de vacance (%)
1	69162000AC0128	69162000AC0128	0,15	MAYLEX	SARL GARAGE DEPRELE	0
2	69162000AC0134	69162000AC0134	0,17	SCI LCDB		0
3	69162000AC0135	69162000AC0135	0,13	A M K		0
4	69162000AC0136	69162000AC0136	0,15	Personne physique	Monsieur YANNICK PERRIER	0
5	69162000AC0137	69162000AC0137	0,12	SCI MARIE ASTRID	AUTOMOBILE CONTROLE DU BEAUJOLAIS	0
6	69162000AC0140	69162000AC0140	0,12	AG INVEST	METALLERIE FERRONNERIE BENAS	0
7	69162000AC0155	69162000AC0155	0,38	Personne physique	CENT COQUILLES	0
8	69162000AC0207	69162000AC0207	0,06	Personne physique		0
9	69162000AC0208	69162000AC0208	0,2	C Y P	MENUISIERS BEAUJOLAIS	0
10	69162000AC0231	69162000AC0231	0,1	Personne physique	LARGE SARL	0
11	69162000AC0247	69162000AC0247	0,24	Personne physique		0
12	uf691620078003	69162000AC0141 69162000AC0159	0,21	Personne physique		0
13	uf691620078272	69162000AC0184 69162000AC0187	0,14	Personne physique		0
14	uf691620171950	69162000AC0211 69162000AC0227	0,21	L'ARDIERES	BERTHELIER ROGER	0
15	uf691620185724	69162000AC0131	0,29	ATELIER FF	FF DECORATION	0

		69162000AC0218 69162000AC0219			FRANCE SCAN SAPPHIRE FRANCE	
16	uf691620185727	69162000AC0243 69162000AC0244	0,2	LNR		0
17	uf691620185728	69162000AC0241 69162000AC0242	0,1	SCI VARLOPE		0
18	uf691620196678	69162000AC0139 69162000AC0167 69162000AC0168	0,2	NATHAN G	L'ORECEPTION	0
19	uf691620196716	69162000AC0245 69162000AC0249 69162000AC0250	0,15	Personne physique	TAXI AMBULANCE ROCHE	0
20	uf691620243126	69162000AC0210 69162000AC0228 69162000AC0229	0,21	MATRAY-MECHAIN	MATRAY MECHAIN ELECTRICITE	0
21	uf691620260440	69162000AC0221 69162000AC0222 69162000AC0223	0,36	TERROIRS ORIGINELS	LES CABLAGES DU BEAUJOLAIS EN ABREGE LCDB	0
22	uf691620260441	69162000AC0145 69162000AC0146 69162000AC0147 69162000AC0148 69162000AC0185 69162000AC0209 69162000AC0215 69162000AC0216 69162000AC0217 69162000AC0220 69162000AC0224 69162000AC0230 69162000AC0248	1,87	COMMUNAUTE DE COMMUNES SAONE BEAUJOLAIS	AFPM BEAUJOLAIS CHARPENTE GOUJON PERE ET FILS FILTRATION BEAUJOLAISE KEVIN MATOS GUILLIN TP JARDIN EN SCENE LARGE SARL LIVET & CO SCI VARLOPE	0

		69162000AC0251				
		69162000AC0252				
		69162000AC0253				

ZA La Croix de Fer

Commune(s) : Saint-Étienne-La-Varenne



Compétence

Aménageur privé

2,2

hectares

0%

vacance

5

unités
foncières

0

établissements

0

salariés estimés



Nom de la zone : ZA La Croix de Fer

N° Repère	Identifiant Unité foncière	Liste parcellaire	Surface UF (en ha)	Propriétaire	Occupant(s)	Taux de vacance (%)
1	691980000B0026	691980000B0026	0,37	Personne physique		0
2	691980000B0029	691980000B0029	0,41	Personne physique		0
3	691980000B0036	691980000B0036	0,68	Personne physique		0
4	691980000B0241	691980000B0241	0,63	Personne physique		0
5	691980000B0354	691980000B0354	0,38	Personne physique		0

Pole Economique Saint-Georges-de-Réneins

Commune(s) : Saint-Georges-De-Reneins



Compétence

Communale

42,6
hectares

5%
vacance

75
unités
foncières

101
établissements

932
salariés estimés



Nom de la zone : Pole Economique Saint-Georges-de-Réneins

N° Repère	Identifiant Unité foncière	Liste parcellaire	Surface UF (en ha)	Propriétaire	Occupant(s)	Taux de vacance (%)
1	692060000B0895	692060000B0895	1,16	COMMUNE DE SAINT GEORGES DE RENEINS		0
2	692060000B0982	692060000B0982	0,99	CHABA		0
3	692060000B1026	692060000B1026	0,02	COMMUNE DE SAINT GEORGES DE RENEINS		0
4	692060000B1027	692060000B1027	0,69	ENEDIS		0
5	692060000B1037	692060000B1037	0,49	SCI DLC IMMO	ENTREPRISE MAURICE THIVENT SAS EXOPEINT EXOPEINT LINE	0
6	692060000B1071	692060000B1071	0,22	SCI JUVILO	VL AUTOS	0
7	692060000B1115	692060000B1115	0,92	SYLAX	GFA DE LONGSARD MERCEDES-BENZ CHARTERWAY PG FORM SCI CHABA SOCIETE DU VEHICULE INDUSTRIEL	0
8	692060000B1187	692060000B1187	0,28	ORAL INDUSTRIE		0
9	692060000B1190	692060000B1190	0,16	Personne physique		0
10	692060000B1205	692060000B1205	0,01	COMMUNE DE SAINT GEORGES DE RENEINS		0
11	692060000B1214	692060000B1214	0	COMMUNE DE SAINT GEORGES DE RENEINS		0
12	692060000B1215	692060000B1215	0,2	Personne physique	RENEINS AUTOMOBILES	0
13	692060000B1228	692060000B1228	0,28	PIERLIZ	KRONA KOBLENZ	0

14	692060000B1243	692060000B1243	0,15	PLOU		0
15	692060000B1246	692060000B1246	0,45	A J L L E T C O	AF AMENAGEMENT ETABLISSEMENTS SABY GIRARDOT	0
16	692060000B1282	692060000B1282	0,2	LCS IMMO RENEIMOISE	LAURENT SERVIGNE PLATRERIE-PEINTURE	0
17	692060000B1329	692060000B1329	0,3	BPIFRANCE	SMW	0
18	692060000B1363	692060000B1363	0,18	TPJLG	CALADE DESIGN	0
19	692060000B1364	692060000B1364	0,23	SCI LMK	4 ANGLES	0
20	692060000B1365	692060000B1365	0,02	TPJLG		0
21	692060000B1367	692060000B1367	0,15	SCI FENOCCHI	BARREL'S ART CORELEC	0
22	692060000B1385	692060000B1385	0,14	CHAMBRE DE COMMERCE ET D'INDUSTRIE DE REGION		0
23	692060000B1393	692060000B1393	0,2	J S L	LARGE CONSTRUCTION BOIS	0
24	692060000B1424	692060000B1424	0,06	LIMPRO 06		0
25	692060000B1448	692060000B1448	0,03	COBAN	DJ MOTOS FREDDYE'S SALOON G.C CARS MTM AUTO-SERVICES	0
26	692060000B1449	692060000B1449	0,05	RAGNO	LIFESTYLE	0
27	692060000I0399	692060000I0399	1,11	VELASCO	FORMATEC FORMATEC PREVENTION LOGISTIC VINS DISTRIBUTION ROG FITNESS WATITIZ STYLE	0
28	692060000I0475	692060000I0475	0,02	SCI DES RIZES	CLEMALEX	0

29	692060000I0479	692060000I0479	0,05	SCI DURNERIN IMMO		0
30	692060000I0480	692060000I0480	0,03	SOC NOUVELLE J PELLERIN		100
31	692060000I0482	692060000I0482	0,08	ROMEE	EURL MENUISERIE DE L HETRE	0
32	692060000I0487	692060000I0487	0,02	NADALEX		0
33	692060000I0488	692060000I0488	0,21	GIANNI		100
34	692060000I0494	692060000I0494	0,2	TOURVEON	JPH	0
35	692060000I0564	692060000I0564	0,06	SCI ESSEFEL	SARL A. BROSE AGENCEMENT OUVERTURES	0
36	692060000I0565	692060000I0565	0,13	SCI AVENIR2		0
37	692060000I0617	692060000I0617	0,03	VALVIC	Monsieur ERIC CHENAVARD (menuiserie)	0
38	692060000I0618	692060000I0618	0,06	Personne physique		0
39	692060000I0673	692060000I0673	0,01	Personne physique		0
40	692060000I0674	692060000I0674	0,02	Personne physique		0
41	692060000K0397	692060000K0397	0,45	FONCIERE EVOLEM	GROUPE SOBER	0
42	692060000K0400	692060000K0400	0,29	S M G D	SARL MANUTEC	0
43	692060000K0403	692060000K0403	2,28	BPIFRANCE	EMBALL'ISO SA PIERRE CASOLI FINANCES	0
44	692060000K0409	692060000K0409	0,28	SCI AMENTIA	SOCIETE D INSTALLATION ET DE MAINTENANCE D	0
45	692060000K0410	692060000K0410	0,28	SCI RACOFALA	GMS	0
46	692060000K0412	692060000K0412	0,21	LES COPROPRIETAIRES	A I T CONCEPT	0

47	692060000K0413	692060000K0413	0,19	COMETTO IMMOBILIER	69 ATM	0
48	692060000K0418	692060000K0418	0,23	ERA	ONLY NRJ	0
49	692060000K0425	692060000K0425	1,97	SCI LAST MILE LOGISTICS FRANCE	RHONE ALPES FLEXIBLES INDUSTRIE SOTRADEL LOGISTIQUE	0
50	692060000K0430	692060000K0430	0,18	SCI 2 W	AW HOLDING FRACHON PUBLISERI	0
51	692060000K0431	692060000K0431	0,28	COPRO RUE DE L AVENIR K431	ACEMMA	0
52	692060000K0443	692060000K0443	1,2	AMO SANTE		0
53	uf692060098760	692060000B0762 692060000B0960 692060000B1119	5,8	ASTRA PLASTIQUE SAS	AMICALE DES RETRAITES DE LA SOCIETE ASTRA PLASTIQUE ASTRA PLASTIQUE SAS	0
54	uf692060098764	692060000L0683 692060000L0685	0,05	COMMUNE DE SAINT GEORGES DE RENEINS		0
55	uf692060098833	692060000B1000 692060000B1098	0,75	DES VERNAILLES SUD		0
56	uf692060098840	692060000B0999 692060000B1001 692060000B1099	0,28	SCI H D X		100
57	uf692060098872	692060000L0684 692060000L0686 692060000L0688	1,35	BEGUET		0
58	uf692060098899	692060000B0286 692060000B0287 692060000B0692 692060000B0695 692060000B1116 692060000B1118	0,8	LACCIN JAMERET	SAS TRANSPORTS DUCROUX	0

59	uf692060098922	692060000B1244 692060000B1245	0,29	PLOU	ETABLISSEMENTS VALERO	0
60	uf692060098932	692060000I0489 692060000I0521	0,33	LES ETILLEUX	TECHNO VIA	0
61	uf692060098942	692060000I0520 692060000I0528 692060000I0529	0,32	THALASSOR NEPTUNE		0
62	uf692060098952	692060000I0476 692060000I0518 692060000I0566	0,04	EX VOTO	PODEC PRODUCTION ROBOTIQUE CONCEPT	0
63	uf692060098978	692060000B1372 692060000B1374	0,33	SCI DES GRANDES TERRES	BESSY PATRICK Monsieur PATRICK BESSY PISCINES BESSY	0
64	uf692060099141	692060000B1033 692060000B1035	0,07	Personne physique		0
65	uf692060099428	692060000I0570 692060000I0571	0,09	Personne physique	MAG TECH	0
66	uf692060099632	692060000I0477 692060000I0517 692060000I0567	0,07	Personne physique	LA CITADELLE	0
67	uf692060161824	692060000I0481 692060000I0563	0,03	BAX77		100
68	uf692060198037	692060000B1201 692060000B1202 692060000B1384 692060000B1386	1,43	COST	RECYCLAGE GRAVATS SERVICES RGS	0
69	uf692060198044	692060000B1417	0,41	CCG SAINT GEORGES	CHARMEIL CONTRACTANT GENERAL	0

		692060000B1419 692060000B1420 692060000B1422			MFE RMFI TRAVERSE	
70	uf692060198048	692060000I0100 692060000I0101 692060000I0180 692060000I0320 692060000I0321 692060000I0322 692060000I0395 692060000I0620	1,3	Personne physique		0
71	uf692060227966	692060000B1229 692060000B1315	3,35	SODIRE	CHAMERE ET FRERES DANEL SARL SGC SODIRE	0
72	uf692060227970	692060000I0463 692060000K0405 692060000K0406 692060000K0407 692060000K0408 692060000K0419 692060000K0420 692060000K0421	1,25	CHAMBRE DE COMMERCE ET D'INDUSTRIE DE REGION	AERPANEL AP FINANCES AUTOMATISME ELECTRICITE CABLAGE CAPEO GS PRIMEURS INTER ORTHO LABORATOIRE DE L INQUIETANTE ETRANGETE LAINPHARMA MAISON FREDERIC THIOLET Monsieur JEROME ROZIER PONTAL INVESTISSEMENTS SOCIETE DE COMMERCIALISATION ET REPRESENTATION DE VERTICALIS	0
73	uf692060245493	692060000B1482 692060000B1483 692060000B1484	2,34	EPSOTECH FRANCE	EPSOTECH FRANCE F.S.M.A	0
74	uf692060262453	692060000I0459 692060000I0621	0,12	SCI REDBOX		0

		692060000I0675				
75	uf692060262460	692060000I0490 692060000I0493 692060000I0495 692060000I0572	1,25	TOURVEON	ALTEOR GLOSSINGCAR HGC INDUCTECH FRANCE KLEBER HOLDING ORMIHL DANET SCI AVENIR2 SIB INVEST XL AUTO	0

Non géolocalisé(s) :
MB0509
SPEED LOISIRS
Monsieur DANIEL SIGAUD
PROJETMETAL
Madame CLAIRE PROTAT
STEEL INDUSTRIES
ELLICA SECRETARIAT

ZA Le grand Pré

Commune(s) : Saint-Lager



Compétence

Intercommunale

5,3

hectares

0%

vacance

19

unités
foncières

15

établissements

166

salariés estimés



Nom de la zone : ZA Le grand Pré

N° Repère	Identifiant Unité foncière	Liste parcellaire	Surface UF (en ha)	Propriétaire	Occupant(s)	Taux de vacance (%)
1	69218000AD0169	69218000AD0169	0,21	Personne physique		0
2	69218000AD0235	69218000AD0235	0,68	GRAND PRE DE SC ACB		0
3	69218000AD0254	69218000AD0254	0,61	ATELIERS DE CONSTRUCTION DU BEAUJOLAIS	PARTENAIRES EQUIPEMENTIERS SCI ACB 4 SCI ACBP SCI SONAP SOFIJAN	0
4	69218000AD0255	69218000AD0255	0,05	SCI GRAND PRE		0
5	69218000AD0261	69218000AD0261	0,21	Personne physique	Monsieur SERGE GUIGNIER SAPMAZ SERGE GUIGNIER ELECTRICITE	0
6	69218000AD0328	69218000AD0328	0,18	MTR IMMOBILIER	REVELLO CONSTRUCTION	0
7	69218000AD0329	69218000AD0329	0,18	DAMONEL	CECOTAB SAINT LAGER	0
8	69218000AD0330	69218000AD0330	0,01	COMMUNAUTE DE COMMUNES SAONE BEAUJOLAIS		0
9	69218000AD0340	69218000AD0340	0,01	ACB		0
10	69218000AD0343	69218000AD0343	0,03	ORANGE		0
11	69218000AD0344	69218000AD0344	0,01	DU RIS		0
12	uf692180105116	69218000AD0178 69218000AD0262	0,16	COMMUNE DE SAINT LAGER		0
13	uf692180187400	69218000AD0318	1,34	DU RIS	FIDEC	0

		69218000AD0339			GP OUTILLAGE SEGEPO DECOLLETAGE	
14	uf692180187402	69218000AD0168 69218000AD0341	0,54	ACB	ATELIERS DE CONSTRUCTION DU BEAUJOLAIS	0
15	uf692180187406	69218000AD0356 69218000AD0357	0,12	SCI DES MURES		0
16	uf692180187407	69218000AD0355 69218000AD0358	0,11	LES CANUS DE BROUILLY		0
17	uf692180187410	69218000AD0170 69218000AD0171	0,21	DU RIS		0
18	uf692180198444	69218000AD0337 69218000AD0342	0,08	DU RIS	LECANU CONSTRUCTION ET MONTAGE INDUSTRIEL	0
19	uf692180211823	69218000AD0331 69218000AD0332	0,21	COMMUNAUTE DE COMMUNES SAONE BEAUJOLAIS		0

ZA Villeneuve

Commune(s) : Taponas



Compétence

Intercommunale

3,6
hectares

0%
vacance

11
unités
foncières

6
établissements

122
salariés estimés



Nom de la zone : ZA Villeneuve

N° Repère	Identifiant Unité foncière	Liste parcellaire	Surface UF (en ha)	Propriétaire	Occupant(s)	Taux de vacance (%)
1	69242000ZB0192	69242000ZB0192	1,34	BPIFRANCE	CNSE	0
2	69242000ZB0193	69242000ZB0193	0,17	COMMUNAUTE DE COMMUNES SAONE BEAUJOLAIS		0
3	69242000ZB0194	69242000ZB0194	0,04	COMMUNAUTE DE COMMUNES SAONE BEAUJOLAIS		0
4	69242000ZB0195	69242000ZB0195	0,43	G A J IMMO		0
5	69242000ZB0196	69242000ZB0196	0,05	COMMUNAUTE DE COMMUNES SAONE BEAUJOLAIS		0
6	69242000ZB0200	69242000ZB0200	0,24	SIM		0
7	69242000ZB0201	69242000ZB0201	0	COMMUNAUTE DE COMMUNES SAONE BEAUJOLAIS		0
8	69242000ZB0202	69242000ZB0202	0,18	SCI COSAM-1	ATELIERS DU VAL D ARDIERES	0
9	uf692420174492	69242000ZB0197 69242000ZB0198 69242000ZB0199	0,53	AMBRE	ENTREPRISE SEGAUD ITEC FRANCE	0
10	uf692420188111	69242000ZB0185 69242000ZB0190 69242000ZC0344	0,59	COMMUNE DE TAPONAS	HOZAEI TAKE OFF PARTICIPATIONS	0
11	uf692420247234	69242000ZB0203 69242000ZB0204	0,28	COMMUNAUTE DE COMMUNES SAONE BEAUJOLAIS		0

ZA Les Marcellins

Commune(s) : Villié-Morgon



Compétence

Communale

6,1

hectares

0%

vacance

19

unités
foncières

8

établissements

28

salariés estimés



Nom de la zone : ZA Les Marcellins

N° Repère	Identifiant Unité foncière	Liste parcellaire	Surface UF (en ha)	Propriétaire	Occupant(s)	Taux de vacance (%)
1	69267000AO0333	69267000AO0333	0,3	LES ALLUVIONS DU PY	CONSTRUC MOULAGE FABRICAT POLYESTER CMFP	0
2	69267000AO0337	69267000AO0337	0,1	SCI PERRAUD	LANDRY METALLERIE	0
3	69267000AO0343	69267000AO0343	0,17	BODILLARD AND CO	HYDRO PLUS	0
4	69267000AO0346	69267000AO0346	0,29	Personne physique		0
5	69267000AO0347	69267000AO0347	0	COMMUNE DE VILLIE MORGON		0
6	69267000AO0493	69267000AO0493	0,02	COMMUNE DE VILLIE MORGON		0
7	69267000AO0494	69267000AO0494	0,2	CHANUDET - LES MARCELLINS	CHANUDET JEAN CLAUDE	0
8	69267000AO0495	69267000AO0495	0,04	COMMUNE DE VILLIE MORGON		0
9	69267000AO0496	69267000AO0496	0,21	Personne physique	TRANSPORTS ET COMBUSTIBLES FAVREAU	0
10	69267000AO0583	69267000AO0583	0,17	Personne physique	Monsieur CYRIL GRILLET	0
11	uf692670133085	69267000AO0561 69267000AO0566 69267000AO0584 69267000AO0587 69267000AO0588 69267000AO0590	0,62	COMMUNE DE VILLIE MORGON		0
12	uf692670133113	69267000AO0286 69267000AO0289	0,99	DE LA VIEILLE FERME ET DU PY		0
13	uf692670133169	69267000AO0585 69267000AO0586	0,25	SCI ALAIN	ETABLISSEMENTS MONNET PERE ET FILS	0

		69267000AO0589				
14	uf692670133290	69267000AO0562 69267000AO0563	0,18	Personne physique		0
15	uf692670133291	69267000AO0497 69267000AO0564	0,12	Personne physique		0
16	uf692670133293	69267000AO0358 69267000AO0359 69267000AO0548	0,42	Personne physique	THOMAS BERTRAND FOURNIT CAVE	0
17	uf692670133299	69267000AO0344 69267000AO0345	0,33	Personne physique		0
18	uf692670133313	69267000AO0108 69267000AO0287	0,98	Personne physique		0
19	uf692670175940	69267000AO0546 69267000AO0547	0,4	COMMUNAUTE DE COMMUNES SAONE BEAUJOLAIS		0



Tour Part-Dieu, 23^e étage
129 rue Servient
69326 Lyon Cedex 3
Tél. : +33(0)4 81 92 33 00
www.urbalyon.org

La réalisation de cet atlas a été permise par la mutualisation
des moyens engagés par les membres de l'Agence d'urbanisme

Directeur de la publication : **Damien Caudron**
Réfèrent : **Emmanuel Cellier** – e.cellier@urbalyon.org

Cet atlas résulte d'un travail associant les métiers
et compétences de l'ensemble du personnel de l'Agence d'urbanisme